ETAP IA

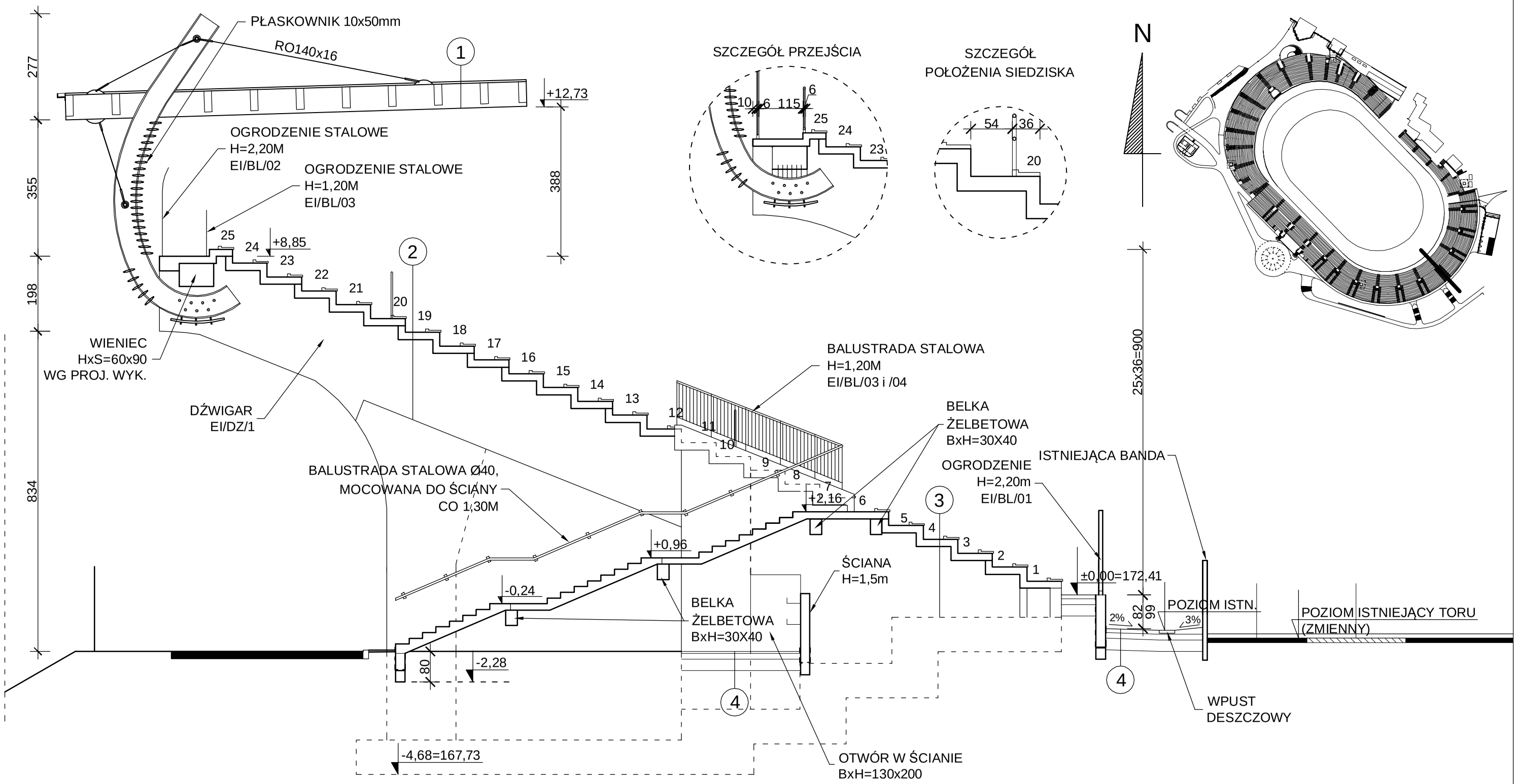

1	BLACHA TRAPEZOWA T-155 LUB PŁYTY Z POLIWĘGLANU LITEGO PŁATWIE Z DREWNA KLEJONEGO, DŹWIGAR Z DREWNA KLEJONEGO,
2	STOPNICE 18CM, PODCIĄG ŻELBETOWY,
3	STOPNICE 18CM, ŚCIANA BETONOWA
4	BETON B25 10CM PODKŁAD BETONOWY B15 15CM PIASEK UBITY DO ID=0,8 30CM

JEDN. PROJEKTOWA: **ABK-PROJEKT** UL. GAJOWA 28 65-267 ZIELONA GÓRA	MIEJSKI OŚRODEK SPORTU I REKREACJI UL. URSZULI 14, 65-147 ZIELONA GÓRA		08.2009
	ROZBUDOWA STADIONU ŻUŻLOWEGO WRAZ Z NIEZBĘDNĄ INFRASTRUKTURĄ TECHNICZNĄ - **ETAP I** A ZIELONA GÓRA,UL. WROCŁAWSKA 69 NR DZ. 34, 1, 33, 107, 624, 623, 625, 626, OBRĘB 34 ORAZ 208/1, 208/2 OBRĘB 35 W ZIELONEJ GÓRZE		
PRZEKRÓJ PRZEZ TRYBUNY		1:100	rys.nr A-IA/6
PROJEKTANT:	MGR INŻ. ARCH. KLEMENS BORZDYŃSKI	UPR. NR 149/79/ZG 42/93/ZG LOIA/23/2007/GW	
ASYSTENT:	MGR INŻ. WOJCIECH PISKORSKI		
SPRAWDZAJĄCY:	MGR INŻ. ARCH. BARTŁOMIEJ BORZDYŃSKI	UPR. NR 1/2001/GW	
KIEROWNIK BIURA PROJEKTOWEGO:	MGR INŻ. BOGDAN MROZOWSKI	UPR. NR 7/90/ZG	

w/s = 297.0 / 420.0 (0.12m2)